

Sie können sich Ihre eigenen Nachrichten-Ticker für Ihr Depot, Watchliste oder Marktliste aufbauen. Hier können Sie das Nachrichten-Pannel nutzen. Sie starten dieses über die Iconleiste. Es liegt direkt neben dem Chart-Icon.

Hierbei werden anpassbare Konfigurationen genutzt, die Ziel-Internet-Adressen aufrufen. Diese werden aus dem selektieren Titel generiert z.B. über die ISIN.

Achtung: Zur Nutzung der Funktion beachten Sie die Hinweise d.h. es muss Microsoft Edge-Browser (DEV) installiert werden und die aktuellste WindowsSystemdateien.Modul-Datei.

# Transaktionsfilter

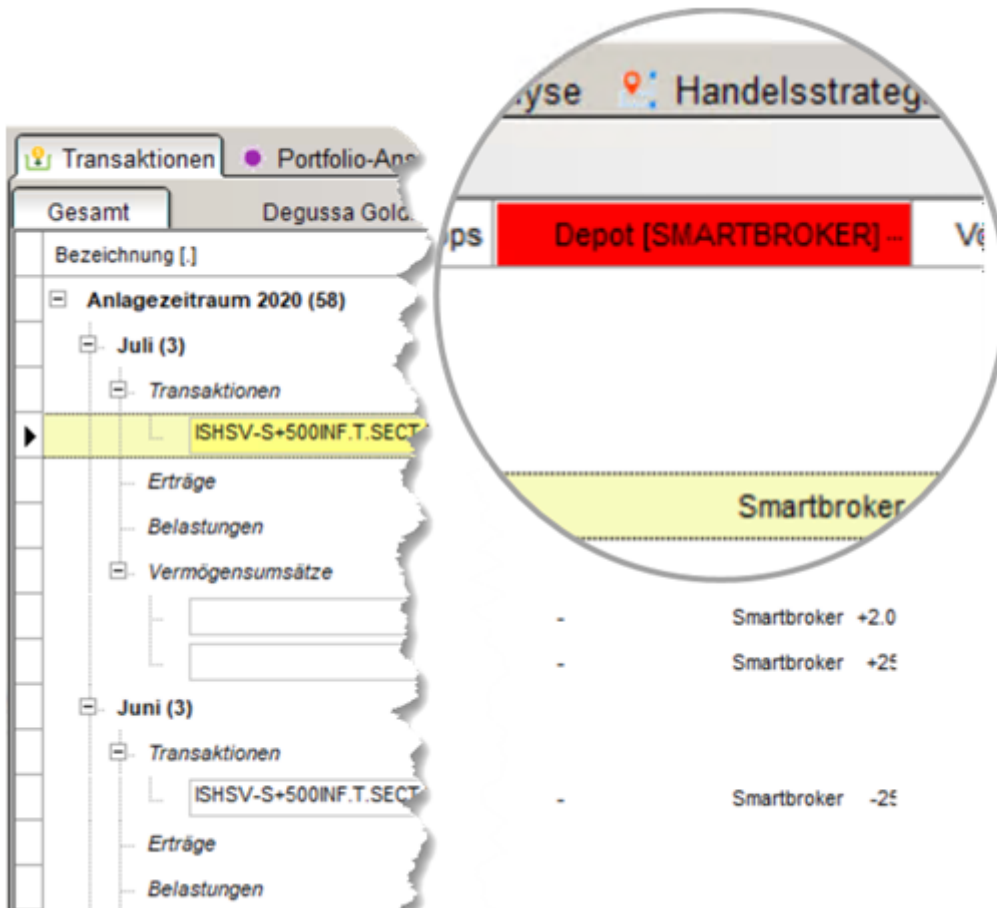

Sie können in der Transaktionsansicht über den Spaltenkopf mit Klick auf die "..." Punkte einen Filter setzen z.B. auf die Kontenspalte "Comdirect".

Die gezeigten Transaktionen können Sie über die Toolbar mit einem Klick auf "Alle Transaktionen markieren" und mit einem Klick z.B. Löschen.

## Automatische Sicherungen

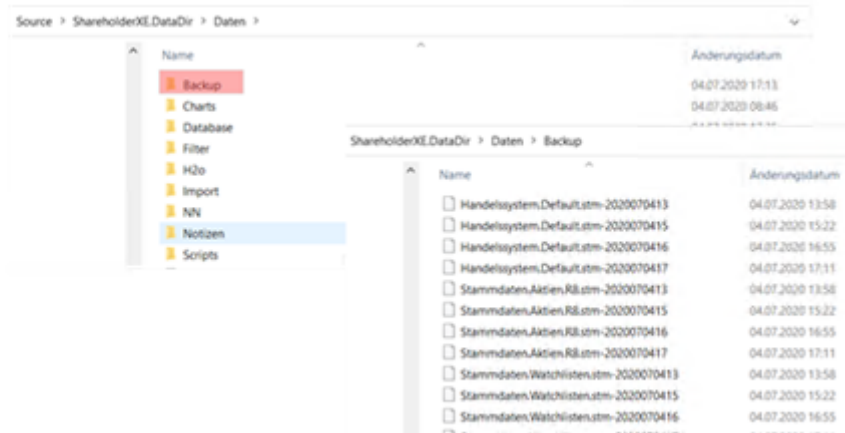
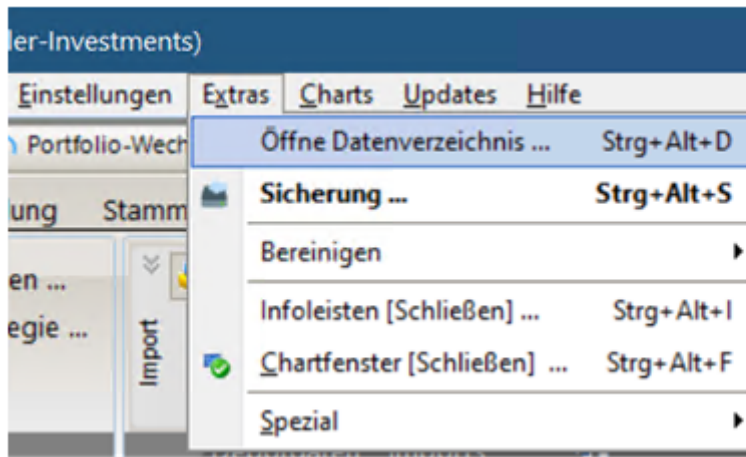

In ShareHolder werden eine Reihe von Sicherungsmechanismen genutzt. So werden beim Speichern jeweils bis zu 10 Sicherungs-Varianten als Historie gehalten. Bei der Installation von neuen Modulen oder Programmversionen werden ebenfalls immer Sicherungen angelegt. Beides finden Sie im Datenverzeichnis unter \Daten\Backup bzw. \Daten\Backup-Install.

## Netzlaufwerke / Dropbox / GDrive - Lösungen

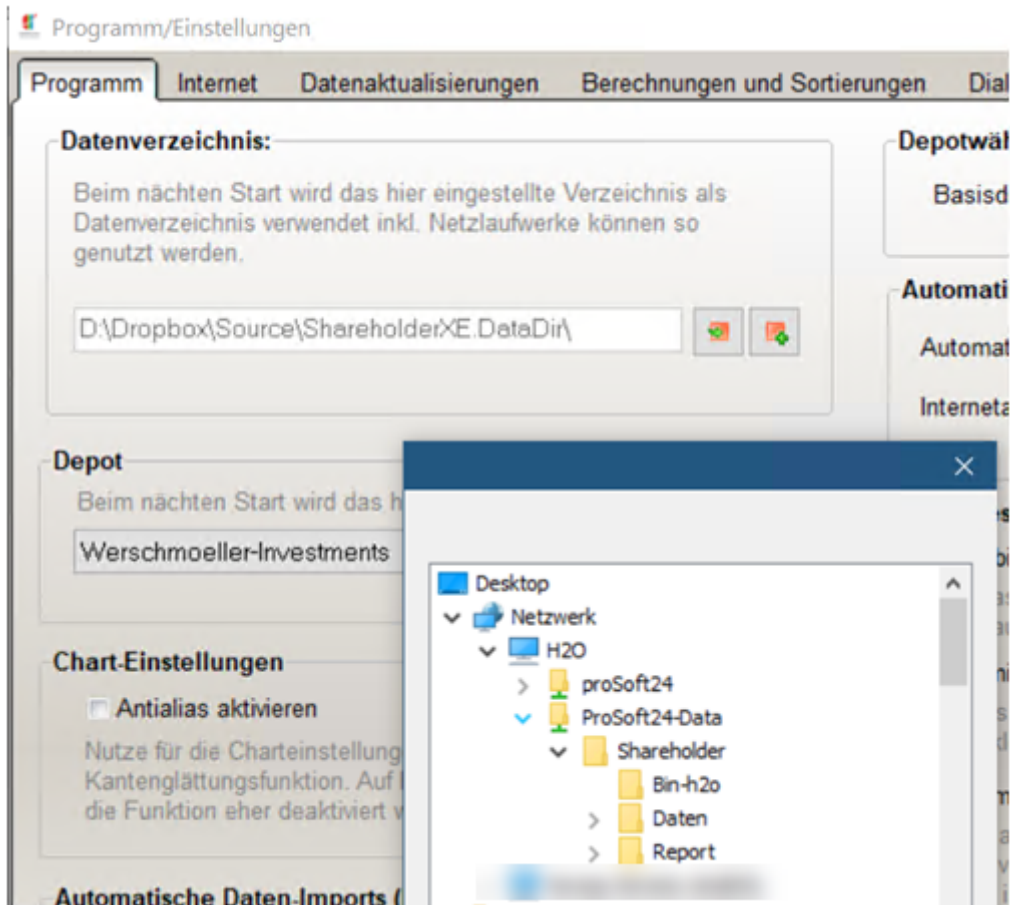

Die Daten(-banken) für ShareHolder müssen nicht zwingend lokal auf dem Rechner liegen und können auch über eine Dropbox, Netzlaufwerk gepflegt werden. Sie müssen lediglich das Datenverzeichnis dorthin verschieben/kopieren und in den Programmeinstellungen den Pfad anpassen!

## Scripting-Studios kann Bibliotheken nutzen

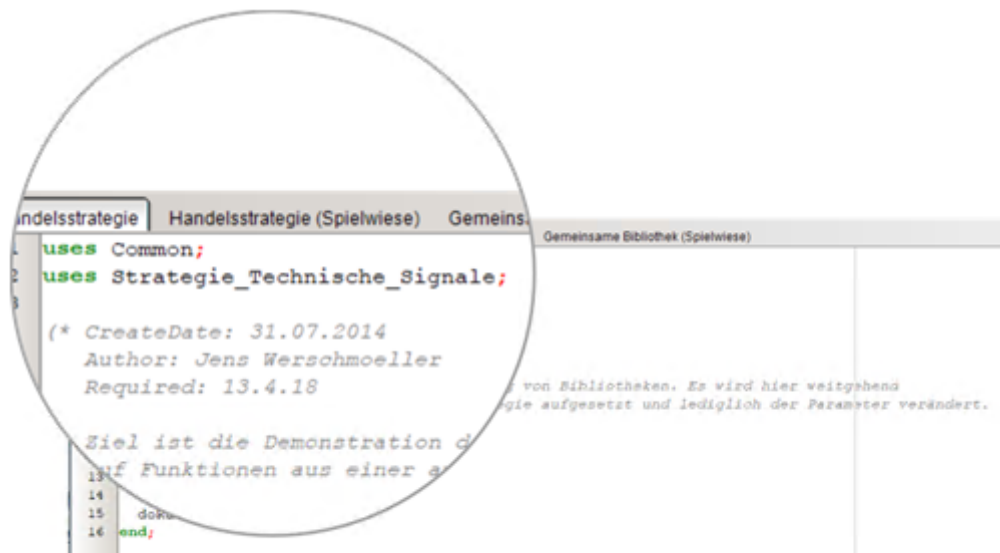

Das Scripting-Studio erlaubt das Schreiben von Handelsstrategien. Dabei können auch Berechnungs-Bibliotheken verwendet werden und damit gemeinsam genutzte Routinen aufgebaut werden. Das zugehörige Schlüsselwort hierfür ist "use <Name des Scripts>". Ein Standardbeispiel hierfür existiert bereits mit "use common;"

## ShareHolder existiert seit 1999 und ist allein privat geführt



Die Daten(-banken) für ShareHolder müssen nicht zwingend lokal auf dem Rechner liegen und können auch über eine Dropbox, Netzlaufwerk gepflegt werden. Sie müssen lediglich das Datenverzeichnis dorthin verschieben/kopieren und in den Programmeinstellungen den Pfad anpassen!

## Automatische Ermittlung des optimalen Fonds/ETFs/Zertifikats auf Basis von

# Wertentwicklung und Risiko

Titel	ISIN	RSL-Long-Term (150d / 4...
Relative Strength Top 10		
LUS - Wikifolio-Index Intelligent Matrix Quant...	DE000LS9DWZ0	1,35
LUS - Wikifolio-Index Wachstum Stock Pickin...	DE000LS9M6Y7	1,39
LUS - Wikifolio Intelligent Matrix Trend,	DE000LS9FEG3	1,21
LUS - Wikifolio Chancen übergreifend,	DE000LS9GEB2	1,17
LUS - WIKIFOLIO-INDEX FUTECUS,	DE000LS9AUL0	1,25
LUS - Wikifolio investresearch stockpicker,	DE000LS9CSK2	1,15
LUS - Wikifolio Roboter & Künstliche Intellige...	DE000LS9KF55	1,16
LUS - Wikifolio ForInc TrendInvest,	DE000LS9HXM7	1,18
LUS - Wikifolio #Future,	DE000LS9JHV7	1,14
LUS - Wikifolio Trendfolge&Trading,	DE000LS9AWD3	1,10

Sie können im Handelsstrategie-Studio über die Relative-Stärke-Strategie in Sekunden nicht optimalen Titel für eine Investition finden, wenn Sie die Wertentwicklung/Momentum des Titels auf langfristiger und mittelfristiger Sicht betrachten und gleichzeitig die Schwankungsbreite des Titels betrachtet haben möchten.

Es wird dabei ein gewichteter Scorewert genutzt und die Liste entsprechend sortiert. Die Top 10 Titel werden dabei in einer eigenen "Investitions-Gruppe" dargestellt.

Beispiele für die Nutzung: Watchliste interessanter Fonds oder Wikifolios und die Suche nach einer guten Investition

Weitere Details unter:

<https://www.shareholder24.de/registrierung-boersensoftware/bestellung-erweiterungen/addon-handelsstrategie-momentum-vola>

## Regelmäßige Bereinigung der Datennutzung durch ShareHolder

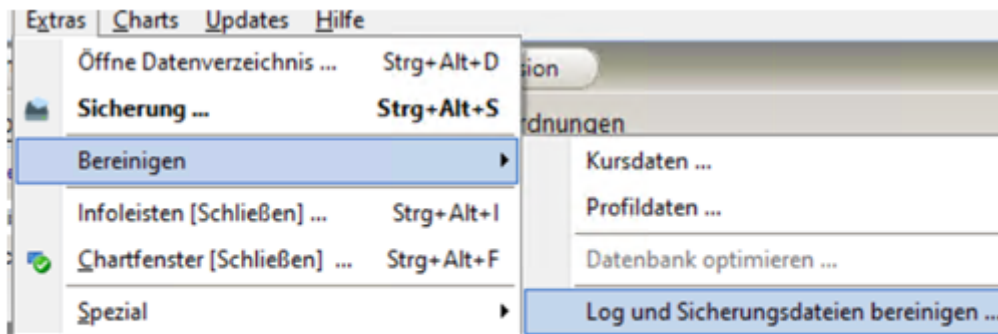

Elemente	Anzahl
<b>Alte-Konfigurationsversionen</b>	
<input type="checkbox"/> Spaltenkonfigurationen=I\Daten\HeaderSections.R2.7*	-
<input type="checkbox"/> Programm-Personalisierung-v2=I\Daten\Programm.Personalize-v2.stm	-
<input type="checkbox"/> Programm-Personalisierung-v1=I\Daten\Programm.Personalize.stm	-
<input type="checkbox"/> Internet-Bookmarks-v1=I\Daten\Internet.URLs.txt	-
<b>Alte-Backup-Versionen</b>	
<input checked="" type="checkbox"/> Datenbackups=I\Daten\Backupl*. *	52x
<input checked="" type="checkbox"/> Datenbank-Backups=I\Daten\Database*. bak	1x
<input type="checkbox"/> Script-Backups=I\Daten\scripts\*. script-backup*	-
<input type="checkbox"/> Accuracer-Datenbank-Version=I\Daten\Database\*. adb*	-
<b>Temporaere-BIN-Dateien</b>	
<input type="checkbox"/> Kontenscripte=I\Daten\Account-CalculationScript*. psc	-
<input checked="" type="checkbox"/> Strategie-Scripte=I\Daten\scripts\*. psc	1x
<input type="checkbox"/> BO-Statistik-XLS=I\Daten\BO_DATA_Interactive.xls	-
<b>Alte-Log-Dateien</b>	
<input checked="" type="checkbox"/> Daten-Requests=I\Daten\*.html	2x
<input checked="" type="checkbox"/> Log-Dateien=I\Daten\*.log	1x
<input type="checkbox"/> H20-Log-Dateien=I\Daten\H2o\logl*. *	-

In ShareHolder werden eine Reihe von Dokumente, Einstellungen und Datenbanken verwaltet. Dabei werden sowohl temporäre Inhalte genutzt, als auch Sicherungen automatisch angelegt.

Über die Entwicklungszeit kann es zudem passieren, dass bestimmte Inhalte nicht mehr genutzt werden. So ist z.B. diese Tipp-des-Tages-Datenbank in einer 1. Iteration als Offline-Datenbank angelegt worden. Durch die Umstellung auf eine Online-Datenbank ist diese nicht mehr notwendig. Da ich bei einem Update nicht automatisch Inhalte löschen möchte, muss hier eine nachträgliche Bereinigung erfolgen.

Sie sollten daher abundzu Ihr System gerne von unnötigen Inhalten bereinigen und hier teilweise mehrere 100MB Speicherplatz sparen.

Sie finden den Punkt unter Extras / Bereinigen.

Der Umfang und Art der Bereinigungen wird zentral gepflegt, kann aber auch manuell geändert werden über die "\Daten\Programm.CleanUp.ini"-Konfiguration.

## Pflege des Investitions-und Trading-Tagebuchs bequem aus der

# Transaktions-Auswertungssicht per Doppelklick

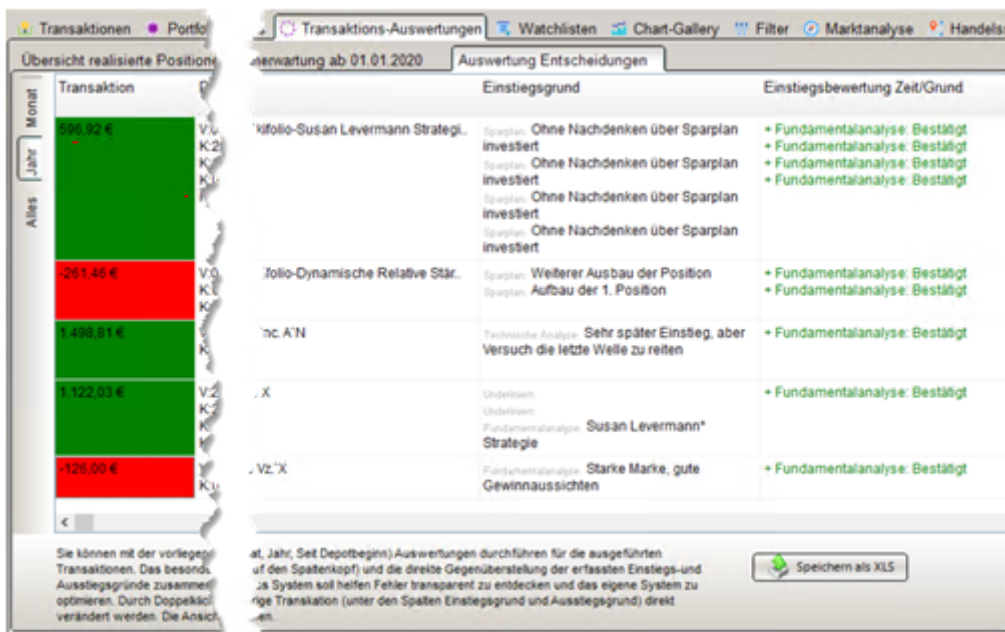

Eine Ziel was auch durch ShareHolder unterstützt werden soll, ist die Möglichkeit der Analyse und möglichen Optimierungen für Handels-Entscheidungen (Kauf, Verkauf).

Praktisch wird über das Tagebuch ein freier Kommentar erfasst gemacht und ein klassifizierter Einstiegsgrund angegeben, ebenso wie ein Ausstiegsgrund und die zugehörigen nachträglichen Bewertungen.

Um diesen Prozess zu unterstützen, kann in der Transaktions-Auswertungsansicht per Maus-Doppelklick auf eine abgeschlossene Transaktion in der Spalte "Einstiegsgrund" bzw. "Ausstiegsgrund" direkt die zugehörige Transaktion geöffnet werden.

Die Anpassungen kann dann unmittelbar erfolgen und werden beim Speichern sofort übernommen.

## Werte in der Statusleiste im Hauptprogramm können per Klick angepasst werden

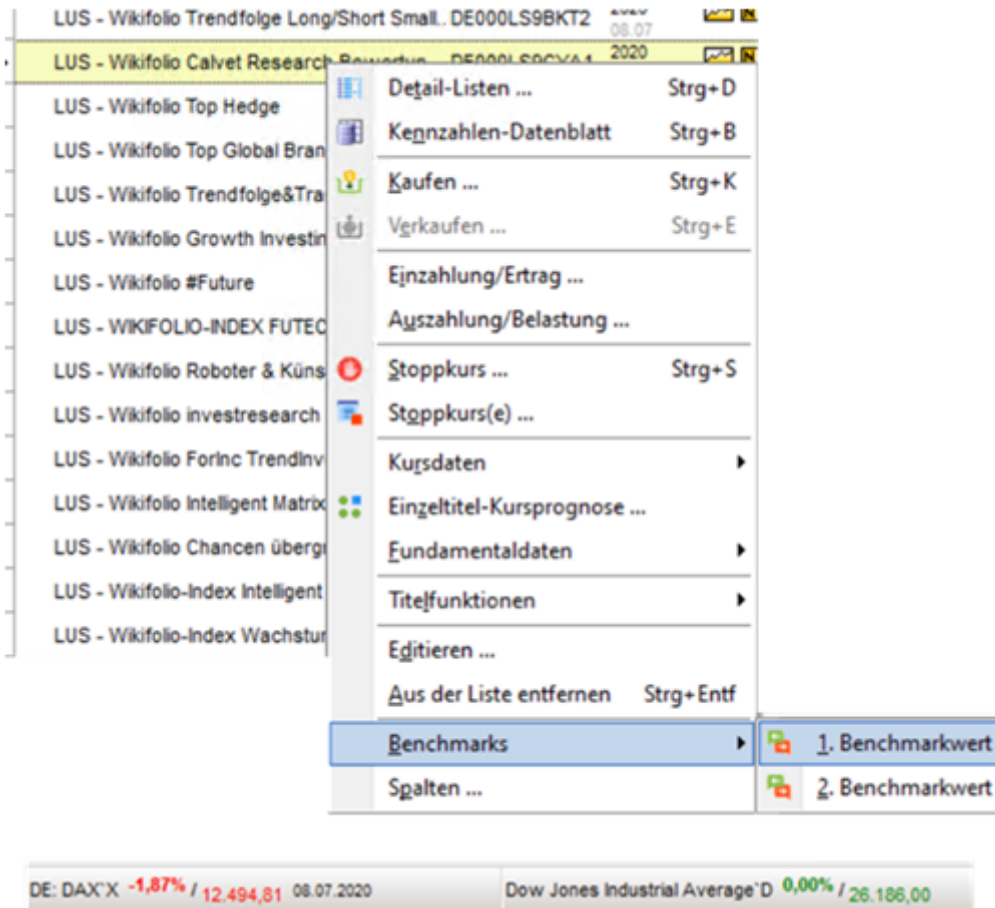

In der Statusleiste werden zwei Werte angezeigt, die intern als "Benchmark-Werte" bezeichnet sind. Mit Klick auf die Werte öffnet sich der Chart.

Die Werte sind nicht statisch hinterlegt und können über das Kontextmenü (r. Maustaste) innerhalb von Detaillisten und auch in Watchlisten jederzeit verändert werden. Hierzu muss lediglich der Titel ausgewählt werden und das Kontextmenü über das Untermenü "Benchmarks" geöffnet werden.

Die Anpassungen werden dauerhaft über die Programm-Einstellungen gespeichert.

## Begrenzung von Verlusten und Absicherung von Gewinne



In der Depot-Hauptansicht gibt es einen speziellen Reiter "Stopps" der extrem hilfreich ist, um die aktuellen Depot-Positionen abzusichern.

Dabei gibt es die einfache Sicht zur reinen Verlustbegrenzung (V-erlust) d.h. wieviel verliere ich, wenn alle Verlust-Stopps ausgelöst werden würden.

Betrachte ich auch Stopp-Kurse die bereits im Positiven liegen (Break-Even erreicht), dann kann ich mit G/V beide Gruppen betrachten und einschätzen, was "übrig" bleibt, wenn die Stopps ausgelöst werden würden.

Eine letzte Betrachtung ist die Absicherung der bereits vorhandenen Buchgewinne d.h. den aktuellen Wert. Wieviel "Buchgewinne" verliere ich eigentlich beim Auslösen der Stoppkurse?

# Optimierung der Transaktionskosten durch Prüfung eines Kontowechsels auf Basis der bisherigen eigenen Transaktionen



# Watchlisten können exportiert und importiert werden

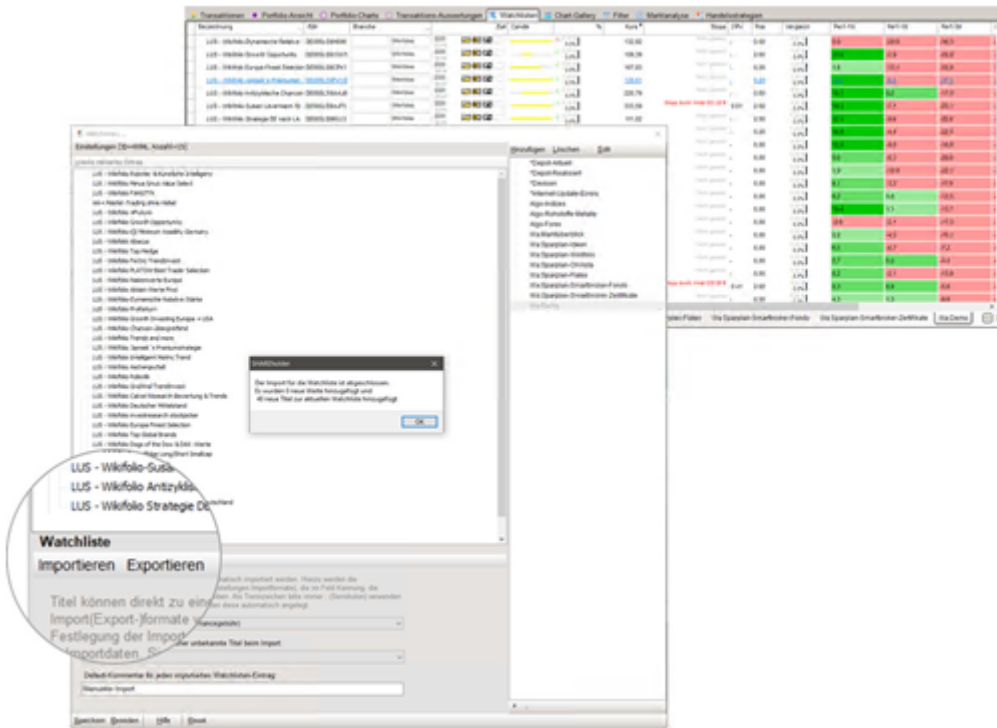

Unter dem Hauptmenü Einstellungen / Watchlisten können nach Auswahl einer Watchliste über die gleichnamigen Buttons Watchlisten importiert und exportiert werden.

So können z.B. aus Comdirect die Online-Watchlisten exportiert werden und vollständig per Klick auch in das Programm übernommen werden.

## Wird ein Titel in der Detail-Liste gesucht, werden veränderbare Fundamentaldaten-Profile verwendet

Quelle	WKN	ISIN	Shortname	Branche	WPAkt	Emittent	Bezug
Fundamentaldatenabgleich: Internet-Fundamental-Data-Autoimport.ini							
<ul style="list-style-type: none"> <li>Automatische Suche nach Daten fuer neuen Titel ...</li> </ul>	710000	DE0007100000				Namens-Stamma...	
Tai-Pan: N/A							

The screenshot shows the 'Konfiguration-Editor für Fundamentaldaten' interface. At the top, there are buttons for 'Suche', 'Edit', and 'Cleanup-Log'. Below, a list of configuration profiles is displayed, including 'Fundamental-Data-Ariva-RegVers...', 'Fundamental-Data-Ariva ini', 'Fundamental-Data-Autoimport.ini', 'Fundamental-Data-Boerse-Online-Re...', 'Fundamental-Data-Comdirect-RegVe...', 'Fundamental-Data-Default-RegVers...', 'Fundamental-Data-Default.ini', 'Fundamental-Data-Finzen.n...', and 'Fundamental-Data-Market...'. The profile 'Fundamental-Data-Autoimport.ini' is circled in red. Below the list, there are sections for 'Website-Markup' and 'RegEx-Tests'.

Wird ein Titel in der Detailliste bei der Suche nach dem Titelnamen, ISIN, WKN etc. nicht gefunden, wird ein automatischer Abgleich gegen Tai-Pan, Tai-Pan RT und einem Internet-Fundamentaldaten-Profil versucht, um den Titel dennoch "aufzulösen" und automatisch in die Aktienstammdaten zu übernehmen.

Hier wird das Profil "Fundamental-Data-Autoimport.ini" verwendet, was Sie unter Einstellungen / Fundamentaldaten wiederfinden.

Der Umfang und Art der Aktualisierung für die automatische Auflösung der Titel-Stammdaten sind weitgehend anpassbar.

Vorkonfiguriert ist aktuell ein Datenabruf über die comdirect-Website.

## Quartett-Karten-Spiel über ShareHolder mit Fundamentaldaten



In ShareHolder können Quartett-Karten erstellt und ausgedruckt werden. Diese beinhalten relevante Fundamental-, Momentum- und Technik- Indikatoren.

Die Auswahl basiert dabei auf den 12 Kern-Indikatoren, die auch für eine Susann-Levermann-Handellsstrategie benötigt werden.

Die Karten werden dabei mit 4 Karten pro DIN-A4-Blatt ausgedruckt.

Auf der Website finden Sie hierfür unter:

<https://www.shareholder24.de/anlage-strategien/aktive-anlagestrategien-value-strategien/susan-levermann-strategie-investitionskarten> weitere Details für eine Spiel-Anleitung.

# Optimale Sicherungs-Strategie

Dropbox > Source > ShareholderXE.DataDir > Daten >

Name	Änderungsdatum	Typ	Größe
Backup	10.07.2020 20:36	Dateiordner	
Charts	10.07.2020 20:18	Dateiordner	
Database	10.07.2020 20:18	Dateiordner	
Filter	26.07.2014 13:38	Dateiordner	
H2o	08.07.2020 16:27	Dateiordner	
Import	10.07.2020 18:25	Dateiordner	
NN	08.07.2020 19:26	Dateiordner	
Notizen	10.07.2020 18:26	Dateiordner	
Scripts	10.07.2020 20:18	Dateiordner	
Standard.DepotR2	10.07.2020 20:21	DEPOTR2-Datei	19 KB
Werschmoeller-Investments.DepotR2	10.07.2020 20:14	DEPOTR2-Datei	0 KB
XTB-Demo.DepotR2			

Name	Datum	Typ	Größe	Län
Bin-H2o	18.06.2020 21:41	Dateiordner		
Daten	18.06.2020 21:41	Dateiordner		
Report	18.06.2020 21:41	Dateiordner		
Win64	10.07.2020 18:26	Dateiordner		
Aktienstammdaten	18.06.2020 21:41	MOD-Datei	9.138 KB	
Depot-Import-Konfigurationen	14.06.2020 00:00	MOD-Datei	1.304 KB	
Fundamentals-Datenbanken	12.04.2020 00:00	MOD-Datei	24 KB	
Handelsstrategie-Grehamm	18.06.2020 21:41	MOD-Datei	10 KB	
Handelsstrategie-Levermann	18.06.2020 21:41	MOD-Datei	32 KB	
Handelsstrategie-RelativeStrength	18.06.2020 21:41	MOD-Datei	15 KB	
Kursdaten-Init	18.06.2020 21:41	MOD-Datei	659.457 KB	
Predictions-H2o-Basisinstallation-Addon	18.06.2020 21:41	MOD-Datei	119.661 KB	
Predictions-H2o-Data	18.06.2020 21:41	MOD-Datei	66 KB	
Predictions-H2o-Devisen-Models-Addon	18.06.2020 21:41	MOD-Datei	1.758 KB	
Predictions-H2o-HDAX-Models-Addon	18.06.2020 21:41	MOD-Datei	133.489 KB	
Predictions-H2o-Indizes-Models-Addon	18.06.2020 21:41	MOD-Datei	70.411 KB	
Predictions-H2o-Nasdaq100-Models-Addon	18.06.2020 21:41	MOD-Datei	93.274 KB	
Predictions-H2o-Rohstoffe-Models-Addon	18.06.2020 21:41	MOD-Datei	29.884 KB	
Predictions-H2o-Train-Data	18.06.2020 21:41	MOD-Datei	173.212 KB	
Programmdatei	18.06.2020 21:41	MOD-Datei	50.272 KB	
ScriptStudio	18.06.2020 21:41	MOD-Datei	23 KB	
Spiele-Addon-Quartett	23.03.2020 23:00	MOD-Datei	86 KB	

Wenn Sie eine lebenslange Update-Berechtigung besitzen, brauchen Sie für eine Sicherung von ShareHolder lediglich zwei Inhalte:

- Ihre Depotdateien (\*.DepotR2-Dateien)
- Ihre individualisierten Inhalte (\*.stmc-Dateien)

Die Sicherung können Sie über Extras.Sicherung durchführen oder Sie öffnen über Extras."Öffne Datenverzeichnis" das richtige Verzeichnis und sichern die Dateien einfach manuell.

Der Sicherungsumfang umfasst daher nur wenige Kilobytes an Speicherplatz.

Alle anderen Nutzer sollten alle Installations-Module (\*.MOD) inkl. der Programmversion sichern, sowie das zugehörige Setup-Modul. Mit dem Setup können so auch ohne Updateberechtigung der Stand der Module wieder eingespielt werden. Die Module finden Sie ebenfalls in der letzten Aktualisierungsvariante im Datenverzeichnis!

## Marktlisten als auch Watchlisten für mehrere Titel ändern



Sie können über die Titel-Zuordnungen in der Toolbar ein oder mehrere ausgewählte Titel in den zugeordneten Watchlisten oder Markt-Segment-Zuordnungen verändern.

Um mehrere Titel auszuwählen einfach mit gedrückter Shift-Taste oder Strg-Taste die Titel selektieren.

Über das Kreuz (X) können Sie Zuordnungen löschen, durch Klick in die Toolbar und Eingabe der Anfangsbuchstaben wird eine Auswahlliste der Markt-Segmente bzw. Watchlisten angezeigt.

Mit <Enter> wird die Eingabe abgeschlossen bzw. mit der Maus selektiert.

## Sie können die Weiterentwicklung unmittelbar beeinflussen

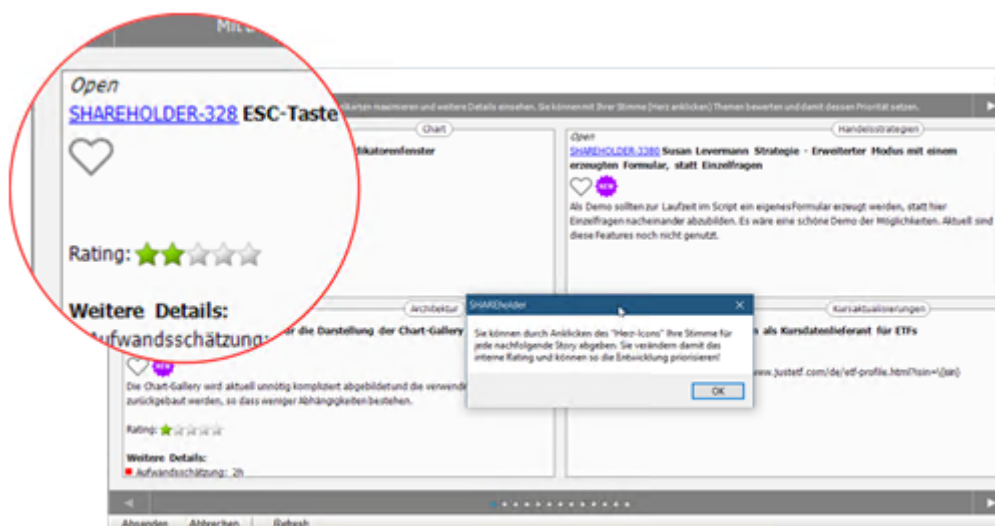

Unter Updates / Voting finden Sie eine Auflistung der aktuellen Stories aus dem geplanten Entwicklungsumfang.

Wenn Sie durch Anklicken eines Herzens einem Feature bzw. Thema Ihre Stimme geben, wird für mich sichtbar, welche Themen Sie wirklich interessieren.

Die Priorisierung in der Weiterentwicklung richtet sich auch nach Ihren Votes.

Sie haben pro Thema eine Stimme (Herz).

# Wofür verwende ich als Entwickler der Börsensoftware die Lösung?



Grundsätzlich nutze ich ShareHolder für meine eigene Investitionsentscheidungen. Die Software hat dabei für mich persönlich folgende Mehrwerte, trotz sehr guter alternativer Online-Lösung für einfache Depotverwaltungen:

- Risiko/Money-Management d.h. virtuelle Verwaltung von Stopp-Kursen
- Portfolio-Handling und Übersicht der Entwicklung der Positionen inkl. Charts mit Benchmarking
- Handelsstrategien um eigene Investitions-Gelder optimal zu investieren. Ich verwende dabei sowohl die Momentum-Strategie zur ETF-Sparplan-Auswahl als auch die Susann-Levermann-Strategie für die Einzelauswahl an Aktien für langfristige Investitionen
- News-Panel, um schnell durch weitere Informationen verschiedener Websites pro Titel zu surfen, ebenso wie die Chart-Gallery für einen schnellen Marktüberblick
- Kursprognosen für Echtzeit-Trading. Hierauf baut auch die <https://ml-algotrader.com> Lösung.

# Die Nutzung der Zugangsdaten für die aktuellen Programmversionen und Updates sind getrennt von denen der Website

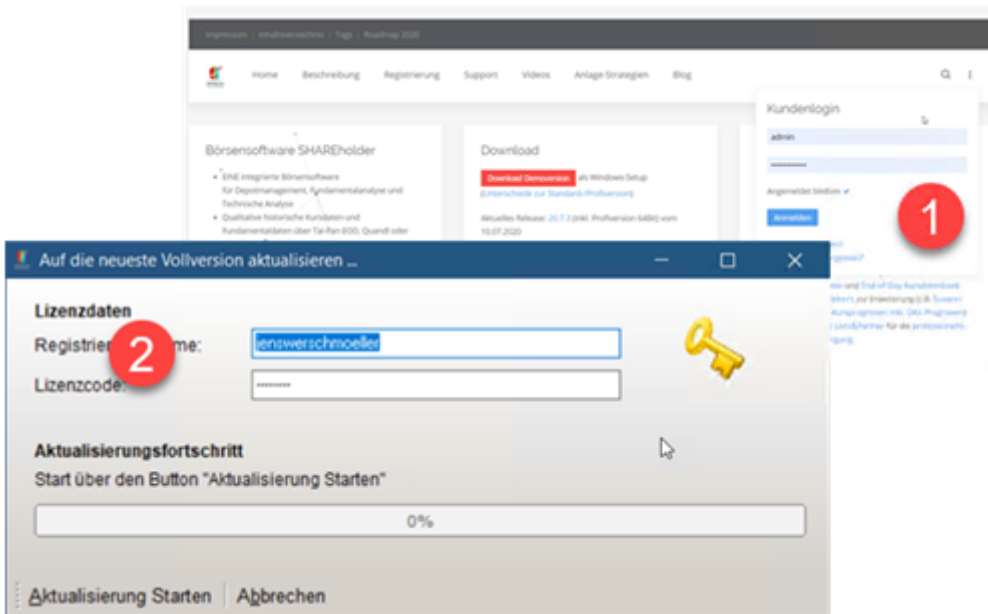

In ShareHolder gibt es nicht sofort ersichtlich zwei verschiedene Registrierungen. Die eine ist für die Website und dem Shop, die andere ist für die Nutzung der aktuellsten Programmversionen.

Die Registrierungsdaten der Website sind dabei aus sicherheitsgründen völlig unabhängig von denen der Programmversion.

Die Zugangsdaten für die Programmversion erhalten Sie nach Registrierung per Mail. Bitte achten Sie dabei auf Groß- und Kleinschreibung und Sonderzeichen.

Werden Zusatz-AddOns bestellt, bleiben die Zugangsdaten für Sie immer identisch und unterscheiden sich nicht zur Programmversion.

Kurz: Bitte bewahren Sie die Zugangsdaten für die Website UND für die Programmversionen (Addons) gesichert auf.

## Nutzung von Standard-Stammdaten und individuellen Einträgen sind parallel

# möglich

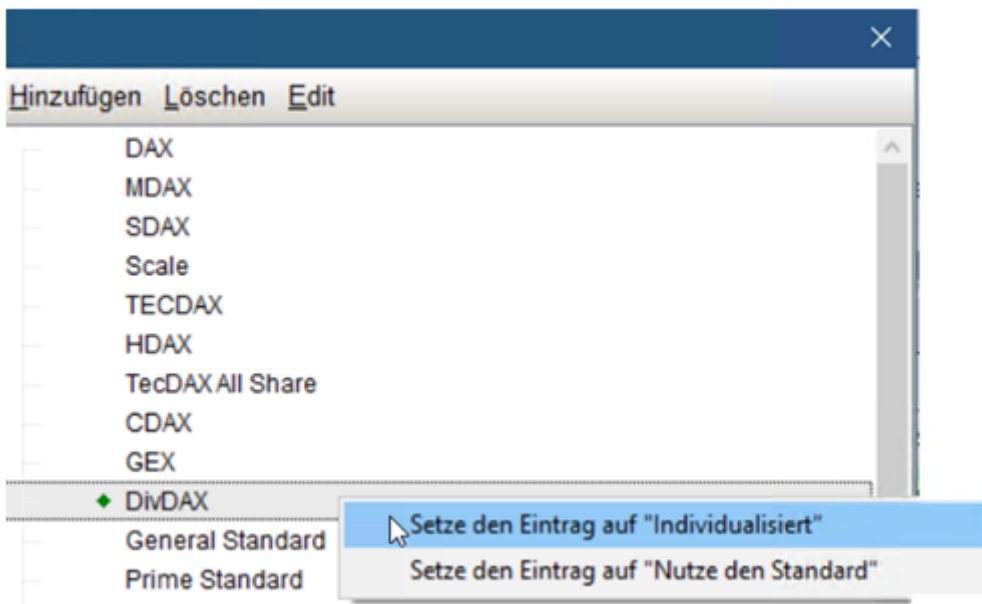

Grundsätzlich werden zentrale Einstellungen und Stammdaten (Märkte, Börse, Aktualisierungsprofile etc.) bereitgestellt.

In ShareHolder sollen jedoch bewusst auch eigene individuelle Einstellungen ermöglicht werden, ohne dauerhaft keine neuen Stammdaten-Einspielungen vornehmen zu können.

Sie müssen lediglich unter Einstellungen / <Stammdaten-Einstellung> in den Listendarstellung das Kontextmenü mit der rechten Maustaste öffnen. Dort können Sie dann einen Eintrag auf "individuell" setzen. Diese Einstellung wird damit dauerhaft immer beim Laden "nachgeladen" mit Ihren Einstellungen.

Bei neuen Einträgen wird diese Einstellung automatisch gesetzt. Individuelle Einträge haben immer ein grünes Diamant in der Darstellung.

## Arbeit auf verschiedenen Rechnern vereinfachen mit der Dropbox oder Google Drive Synchronisation

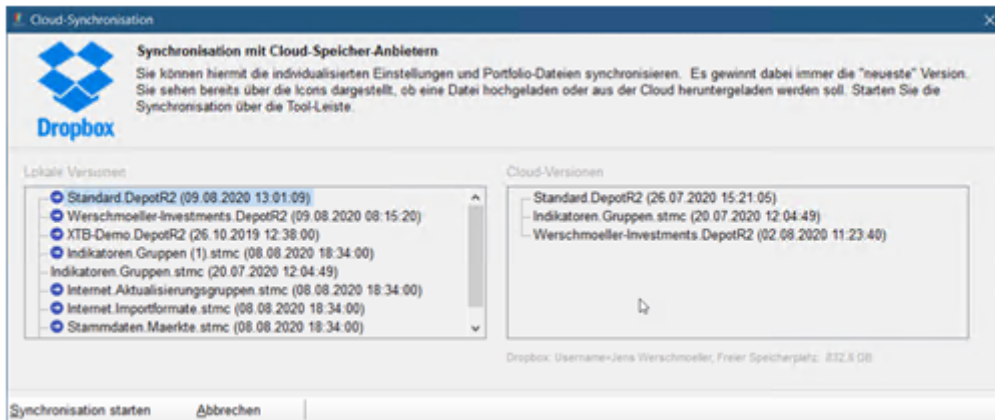

Sie können mittels der Cloud-Synchronisation Ihre Portfolio-Dateien und individuellen Konfigurationen mit einem Klick synchronisieren. Dabei wird die jeweils aktuellste Version lokal oder remote auf dem Cloud-Speicher synchronisiert.

Sie können so auf Ihrem Notebook das Portfolio anpassen und synchronisieren und mit einem Klick auf Ihrem Hauptrechner oder zweiten Notebook mittels Synchronisation den gleichen Datenbestand erzeugen.

Manuelle Datenverschiebungen oder Kopieroperationen sind dabei überflüssig.

Die Synchronisationsrichtung kann dabei auch manuell verändert werden, so dass Sie auch einfach die letzte Version aus der Cloud wiederherstellen können nachdem Sie z.B. versehentlich Daten gelöscht haben.

Unterstützt werden dabei Google-Drive & Dropbox. Die Daten bleiben dabei nur in IHREN Ablagen geschützt. Es erfolgt keine zentralisierte Speicherung!

# Aktualisierung kann nur für die Programmversion oder Modul-Versionen insb. der AddOn's erfolgen



Grundsätzlich werden in ShareHolder Aktualisierungen immer über getrennte Module vorgenommen z.B. für Aktienstammdaten, System-Bibliotheken, Programm-Versionen oder Depot-Import-Konfigurationen etc.

Als Nutzer kann ich dabei über Updates / "Aktualisiere Programmversion ..." lediglich die Programmversion & Kern-Module aktualisieren oder einzeln mit inhaltlichem Versionsabgleich alle Module einzeln prüfen und aktualisieren unter Updates / Aktualisiere Module. Um auch bei NUR Programm-Updates abhängige Module wie System-Bibliotheken automatisch bei Bedarf mit zu aktualisieren, wird intern automatisch geprüft ob zwingende Dateien lokal bereits einmalig installiert worden sind oder nachinstalliert werden müssen z.B. für die Nutzung des News-Moduls, Tipp-des-Tages etc. Nachinstallationen werden somit auch bei Programm-Aktualisierungen für System-Bibliotheken, Stammdaten & Depot-Import-Konfigurationen automatisch vorgenommen. Sollten Inhalte überschrieben werden müssen, erfolgt immer zuvor ein Nutzer-Rückfrage.

## News-Browser mit eigenen Bookmark-Konfigurationen und "Direkt-Links"

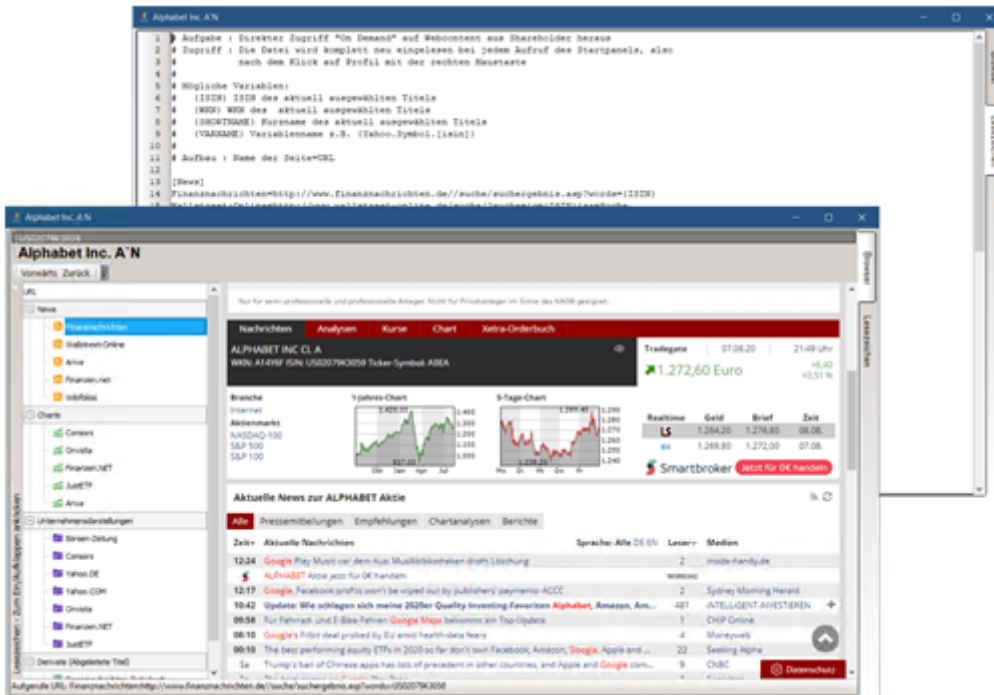



Sie können über den neuen Microsoft Edge (Chromium) Browser nun auch bequem und ohne Einschränkungen direkt im News-Modul auf konfigurierte Bookmarks zugreifen.

Die Bookmarks nutzen "Direkt-Links" d.h. enthalten Parameter aus dem aktuell ausgewählten Titel z.B. die ISIN des Titels und zeigen damit auf den direkten Inhalte zum Titel. Hier im Beispiel können daher direkt die Finanznachrichten von Alphabet Inc. ohne weitere Navigation des Nutzers genutzt werden. Die Bookmarks werden dabei durch den Nutzer konfiguriert und sind sehr leicht anpassbar. Der Zugriff erfolgt direkt über einen eigenen Tab am rechten Rand.

Die Zwischenspeicherung der Inhalte inkl. Cookies erfolgen im Programmverzeichnis von ShareHolder und sind damit unabhängig vom installierten Hauptbrowser. So bleiben Logins & Cookies unabhängig. Die Verwaltung und Verschlüsselung obliegt dabei vollständig beim MS Browser.

## Arbeitsplatz adhoc verstecken

Öffne Datenverzeichnis ...	Strg+Alt+D
Öffne Programmverzeichnis ...	
 Starte Sicherung ...	Strg+Alt+S
Bereinige Datenbank	▶
Bereinige Log- und Sicherungsdateien ...	Strg+Alt+C
Schließe Infoleisten ...	Strg+Alt+I
 Schließe <u>C</u> hartfenster ...	Strg+Alt+F
<b>Verstecke Arbeitsplatz</b>	<b>Umsch+Strg+V</b>
Starte System-Bildschirmschoner	Umsch+Strg+B
Fahre den Rechner herunter ...	
Fahre den Rechner herunter nach Internetaktualisierung ...	

Sie können mittels ShortCut "<Strg><Umsch><V" ShareHolder das Programm in sehr kurzer Zeit verstecken. Mit der gleichen Tastenkombination können Sie dann das Programm wieder "anzeigen".

Es verschwindet dabei auch aus der Taskleiste und es ist nur noch im Taskmanager sichtbar.

Idee ist es "neugierige" Blicke in kurzer Zeit Adhoc zu unterbinden.

# ShareHolder-Sicherungen sind selbstentpackend und können den kompletten Datenbestand per Klick rekonstruieren

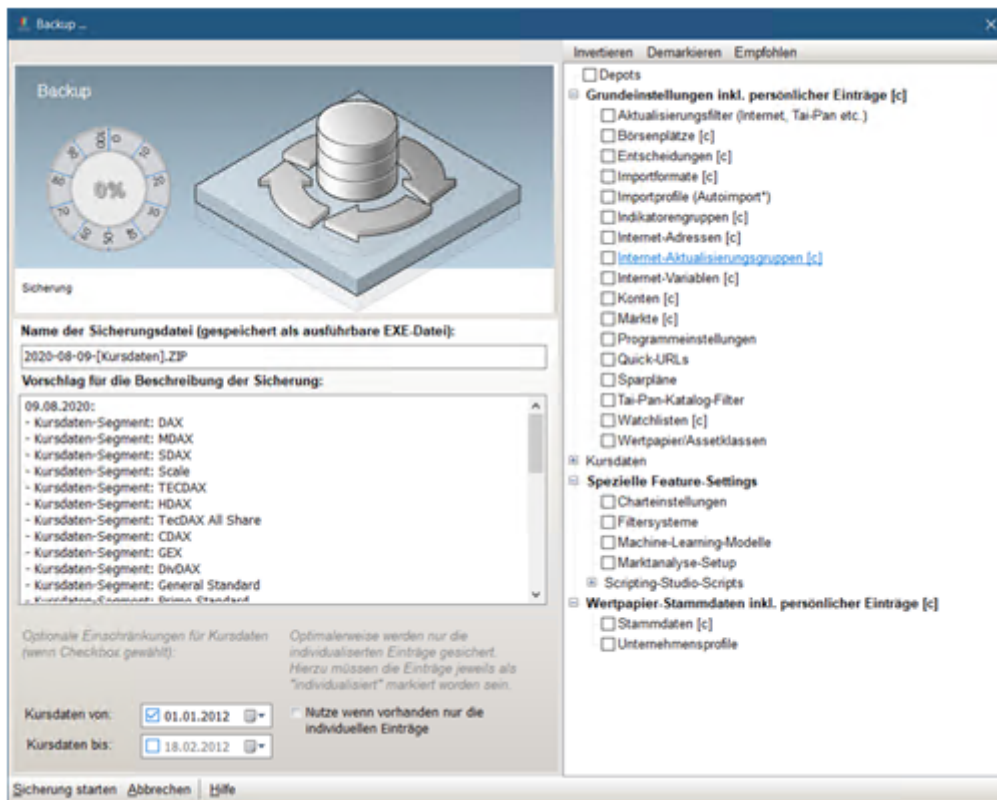

Datensicherungen in ShareHolder sind hochindividuell und basieren auf einem komprimierten Package-Gedanken d.h. ich sammle alle Datendateien zur Sicherung und mache diese anschließend selbstaufausführend. Damit wird als eine ausführbare Datei (EXE) erzeugt, die im ZIP-Format die Dateninhalte enthält.

Für spätere Rückspielungen benötigen Sie daher nur Ihren Registrierungs-Schlüssel und können damit das Setup einmal ausführen für die Basis-Installation. Anschließend können Sie Ihre Sicherung einmal starten und zurückspielen. Dies wars und Sie können dort weitermachen wo Sie aufgehört haben.

## Datennutzung und Surf-Vehalten anonymisieren

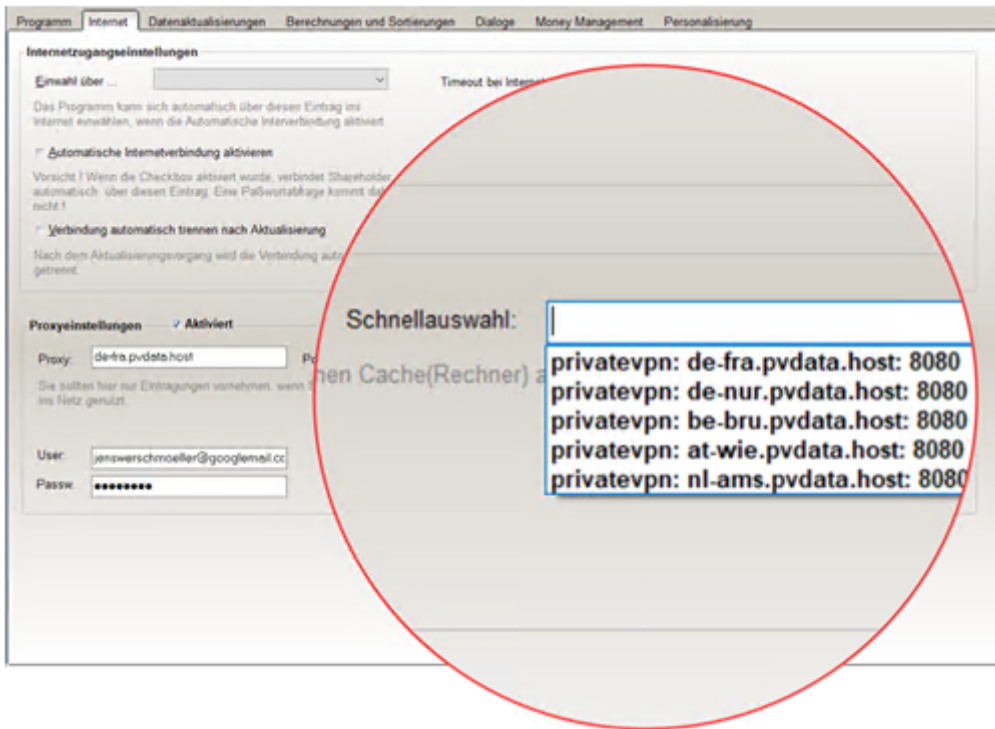

Nicht alle News- und Kursdaten-Portale sehen eine aktive und regelmäßige Nutzung sehr gerne. Einige sperren auch aktiv den Datenverkehr nach einer Mindestanzahl von Abrufen (z.B. ARIVA).

Sie können daher in ShareHolder VPN-Proxies konfigurieren. Diese verschleiern das Nutzungsverhalten hinter sogenannten Proxy-Servern.

In ShareHolder sind hierfür bereits Proxy-Adressen vorkonfiguriert für PrivateVPN und müssen nur in den Programmeinstellungen aktiviert werden. Sie müssen sich dabei einmalig unter PrivateVPN anmelden und Ihre Kenndaten unter User/Password hinterlegen.

## Keine weiteren Tipps



An dieser Stelle gibt es für Sie zunächst keine weiteren Tipps. Sie haben bereits alle vorhandenen Einträge gesehen.

Die Tipps werden regelmäßig online aktualisiert mittels einer von mir gepflegten Online-Tipp-Datenbank.

Schauen Sie daher gerne hier ab und zu rein. Es wird über die Programmeinstellungen gespeichert, was Ihr letzter gelesener Eintrag gewesen ist, so dass Sie sofort auf eventuelle neue Tipps stoßen werden.

---

Revision #2

Created 2022-09-02 11:44:42 UTC by Jens Werschmoeller

Updated 2022-09-02 11:55:34 UTC by Jens Werschmoeller